

FCI-90 JELŰ FESZÍTETT HÍDGERENDÁK

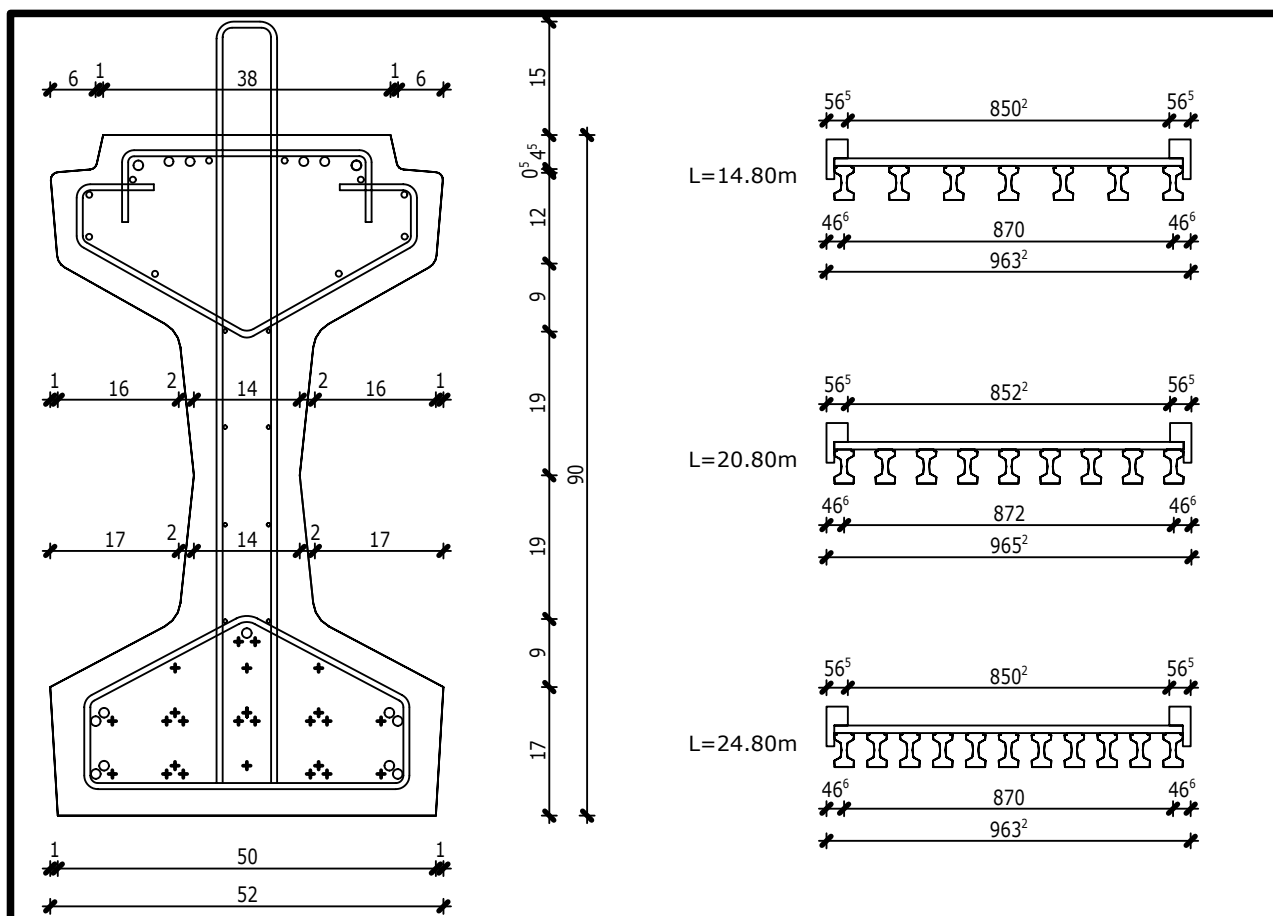

ANYAGMINŐSÉGEK:

Beton: C50/60

Feszítő pászma: Fp 93/1860

Műszaki felt.: MF 02/2005, ÉME: 119/2005

Tartóhossz	Gerinctávolság	Feszítőpászma
[m]	[m]	[száma]
10.80	1.50	17+2
12.80	1.50	21+2
14.80	1.50	27+2
16.80	1.50	33+2
18.80	1.25	33+2
20.80	1.10	33+2
22.80	1.00	33+2
24.80	0.90	33+2
26.80	0.80	36+2

Megjegyzések:

- A hídgerendák jelölésének értelmezése: pl. **FCI-90/22.80** ahol
FCI-90: a hídgerenda típusneve,
22.80: a tartó hossza méterben
- Az FCI jelű hídgerendák választéka beépítési javaslattal: 725kg/m